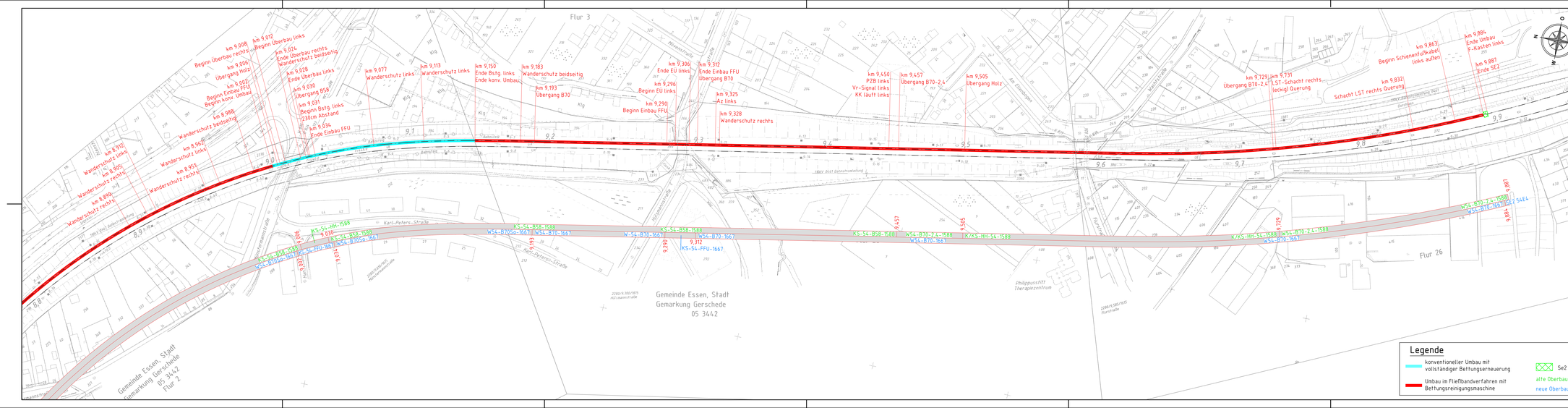

Legende

- konventioneller Umbau mit vollständiger Befugnserneuerung
- Umbau im Fließfahrbandverfahren mit Befugnsreinigungsmaschine
- Se2
- alte Oberbauform
- neue Oberbauform

Index	Änderungen bzw. Ergänzungen	Name	Datum

Prüfvermerke

die Übereinstimmung der Zeichnung mit der Ausführung bestätigt:	Freigabe zur baufachlichen Prüfung
Für den Auftragnehmer: Grf. Datum, Name in Druckbuchstaben, Unterschrift	Grf. Datum, Name in Druckbuchstaben, Unterschrift
für die DB InfraGO AG Grf. Datum, Name in Druckbuchstaben, Unterschrift	Prüfingenieur
interoperabilität gepr/ff Bereiche Statist, Name	
Grf. Datum, Name in Druckbuchstaben, Unterschrift gepr/ff Qualitätssicherung	
Grf. Datum, Name in Druckbuchstaben, Unterschrift gepr/ff Eisenbahn-Bundesamt	
	DB InfraGO Freigabe der Ausführungsunterlagen ☐ mit Regelungen durch den BVB Freigabe-Nr.:
	Grf. Datum, Name in Druckbuchstaben, Unterschrift (BVB)
gleichgestellt mit Prüfexemplaren gepr/ff / genehmigt	Genehmigung zur Bauausführung
Grf. Datum, Name in Druckbuchstaben, Unterschrift	Grf. Datum, Name in Druckbuchstaben, Unterschrift

Bauherr:	Projektleitung	Planung	Auftragnehmer (AN)
DB InfraGO AG DB Netze Netz Ruhrgebiet Duisburg BIA-W-JP 3070 Hansastr. 15 47058 Duisburg	DB InfraGO AG DB Netze Netz Ruhrgebiet Duisburg BIA-W-JP 3070 Hansastr. 15 47058 Duisburg	SCHMIDT Mindermann 22 50389 Erftstadt Telefon 02421 / 992071-0 info@bauing-schmidt.de	
Grf. Datum, Unterschrift	Grf. Datum, Unterschrift	Grf. Datum, Unterschrift	Grf. Datum, Unterschrift

Lageskizze (unmaßstäblich)

Projektnummer DB:	T.016070568
BIM-Datencontainer:	lo
Planzeichen:	lo
Planart:	Ausführungsplanung
Höhen- und Koordinatensystem:	DB-REF
Erwirkungen Eisenbahnbetriebsleitstelle:	
Entwurfsgeschwindigkeit:	80 km/h
Kilometer:	km 7,978 – 9,884

Bauwerksnummer:	Bw-Kenziffer:	Barcodenummer:
2 2 8 0 1 0 0 7 9 7 8 1 0 0 0 0 0	3999	

Strecke:	Streckenabschnitt:
2280	Duisburg-Meiderich – Bottrop Süd

Stand			
1.0000	Erstellt	30.10.2025	Al Hassani
5	Geprüft	30.10.2025	Hedrich
	Freigegeben	30.10.2025	Seigl
		Datum	Name

GE Essen West – Essen-Dellwig Ost

Lageplan 02

km 8,800 – 9,884

de

2025-077_AP_OB_LP_002_2

-2